

АКСЫЙСКИЙ ФИЛИАЛ ГОСУДАРСТВЕННОГО УЧРЕЖДЕНИЯ "КАДАСТР"  
СЛУЖБЫ ЗЕМЕЛЬНЫХ РЕСУРСОВ ПРИ МИНИСТЕРСТВЕ СЕЛЬСКОГО  
ХОЗЯЙСТВА КЫРГЫЗСКОЙ РЕСПУБЛИКИ

Идентификационный код 3 - 03 - 05 - 1002 - 0061  
*3 - 03 - 05 - 1002 - 0105*

Предыдущий идентификационный код

Деление -----

Объединение -----

-----

# ТЕХНИЧЕСКИЙ ПАСПОРТ

Единицы недвижимого имущества

Сельский округ **Авлетим**  
Населенный пункт **Байкашка-Терек**  
Улица **А. Султаналиев**  
№ дома **7** № кв.

Назначение недвижимости: **Школа**

---

Начато 16. 05. 2022-года

Наш адрес: г. Кербен  
ул. Ныязалы №36  
телефон-факс: 5-00-82

АКСЫЙСКИЙ ФИЛИАЛ ГОСУДАРСТВЕННОГО УЧРЕЖДЕНИЯ "КАДАСТР"  
 СЛУЖБА ЗЕМЕЛЬНЫХ РЕСУРСОВ ПРИ МИНИСТЕРСТВЕ СЕЛЬСКОГО ХОЗЯЙСТВА  
 КЫРГЫЗСКОЙ РЕСПУБЛИКИ

3 - 03 - 05 - 1002 - 0105

Идентификационный код 3 - 03 - 05 - 1002 - 0061

Адрес: Аксы́йский район с/о Авлетим с. Байкашка - Терек ул. А. Султаналиев №7; 7а  
 полный адрес единицы недвижимости (город, село, улица, дом, кв.)

**ТЕХНИЧЕСКИЙ ПАСПОРТ**  
 ЕДИНИЦЫ НЕДВИЖИМОГО ИМУЩЕСТВА

Школа

(назначение недвижимости)

Собственник	часть (доля)	Документы на право собственности
Айым Си - Айымсеев		Историческое №14 от 04.04.88 с/о Айымсеев
		Кор-№15 от 22.08.88 М.Кадыр
		Для приема в школу №43 от 14.07.80 Г.А.Т.
Пользователь	часть (доля)	Документы на право пользования

Директор филиала

Т. Мырзаматов  
 Ф.И.О

*(подпись)*  
 подпись



Паспорт составлен " 16 " 05. 2022 г.

- Примечание:
1. При обнаружении изменений технических параметров единицы недвижимого имущества взамен данному техническому паспорту собственнику выдается новый технический паспорт.
  2. Технический паспорт не является правоустанавливающим и/или правоудостоверяющим документом на единицу недвижимого имущества.

Кадастровый план недвижимого имущества

карта \_\_\_\_\_

Масштаб 1:1000

ссылка \_\_\_\_\_

3-03-05-1002-0105

Идентификационный код 3-03-05-1002-0061- - - -

Адрес ЕНИ с/о Авлетим с. Байкашка - Терек ул. А. Султаналиев №7.7а

Площадь земельного участка, кв.м			Общая строительная площадь, кв.м			Количество этажей	Назначение ЕНИ:	Школа
по документам	по факту	разница	по документам	по факту	разница		Материал стен	Ж/К
5000,0	5000,0			1091,89		2	Материал кровли	мет
							Год постройки	2016



Тип (дом, пол дома)	
Наличие сауны, бани	
Вид отопления	
Канализация	
Водоснабжение	

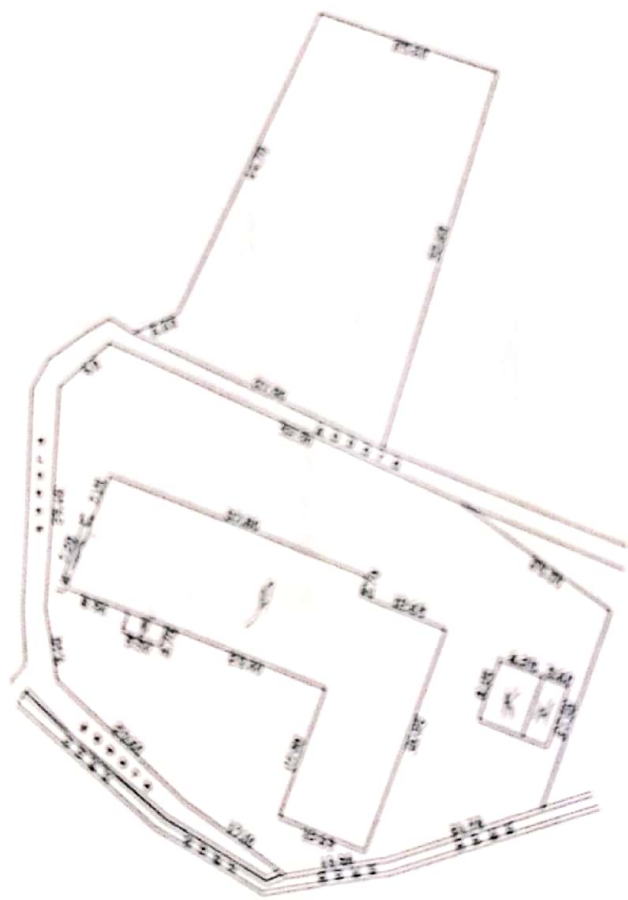

Кадастровую съемку произвел и план составил Спец-т I категории МРО	Дата	Подпись	Ф.И.О. (исполнителя)
	16.05.2022	<i>[Signature]</i>	М. Базарбаев
Проверил Нач.отдела	16.05.2022	<i>[Signature]</i>	А. Ормонов

# ПОЭТАЖНЫЙ ПЛАН СТРОЕНИЯ

## М 1:300 (1:200)

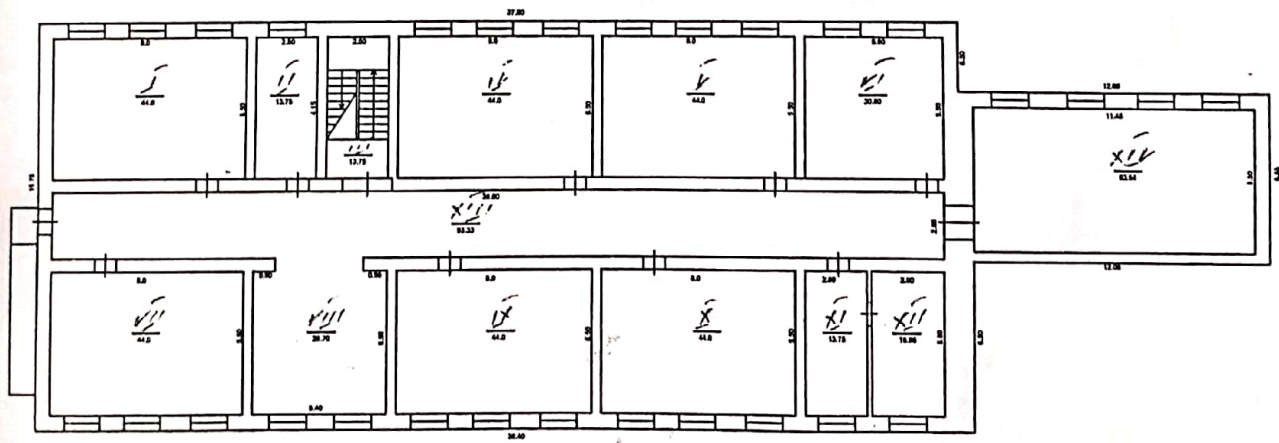
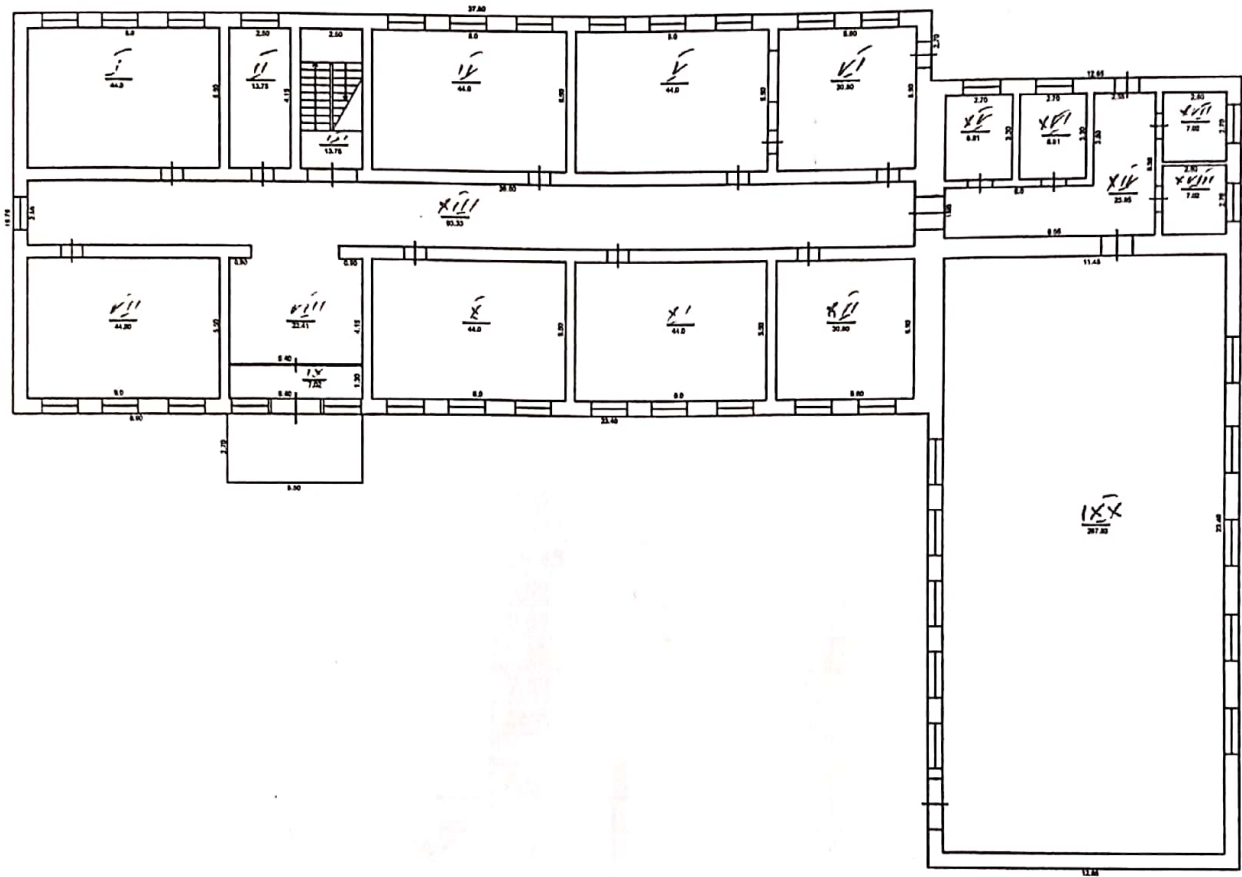

Характеристика строения			Обмер произвел и план составил	Дата	Подпись	Ф.И.О. техника
Кол-во помещений	Полезная площадь м <sup>2</sup>	1340,87				
33	в.т.ч. жилая площадь м <sup>2</sup>			16.05.2022	<i>А. Ормонов</i>	А. Ормонов
Год постройки		2016				





# ЭКСПЛИКАЦИЯ ЗЕМЕЛЬНОГО УЧАСТКА В М<sup>2</sup>

Таблица №3

ВСЕГО:		В ТОМ ЧИСЛЕ ПО ФАКТУ:	
По правоустанавливающим документам	Фактически	Застроенная	Не застроенная
5000,0	5000,0	1091,89	3908,11

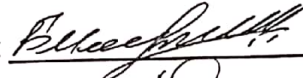
« 15 » 05. 2022 г. Работу выполнил  М. Базарбаев  
Ф.И.О.

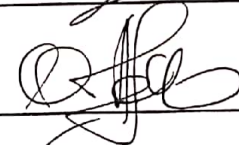
« 15 » 05. 2022 г. Принял нач.отдела  А. Ормонов  
Ф.И.О.

## ОТМЕТКА ОБ ОБСЛЕДОВАНИИ НЕДВИЖИМОСТИ

Таблица №4

Дата обследования	«__»____ 20__ г.	«__»____ 20__ г.	«__»____ 20__ г.	«__»____ 20__ г.	«__»____ 20__ г.
Исполнитель					
Нач. отдела					

